

**CRUTCHES YANG SEDIA ADA TIDAK MESRA
PENGGUNA DAN SUKAR DIBAWA MENAIKI
KENDERAAN KECIL**

FANTASTIC
PUSAT KESIHATAN HEP
UNIVERSITI TEKNOLOGI MARA
MINI KONVENSYEN KIK UITM
PERINGKAT
ZON TENGAH 2014
29 - 30 SEPTEMBER 2014

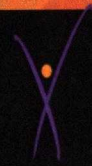



ABSTRAK

Crutches merupakan satu alat bantuan yang digunakan oleh pesakit untuk berambulasi. *Crutches* diberikan kepada pelajar atau staf untuk memudahkan proses berambulasi. Selama ini, Pusat Kesihatan UiTM Shah Alam hanya mempunyai satu saiz (standard) *crutches* sahaja, yang mana ianya tidak dapat digunakan oleh pelajar atau staf yang mempunyai ketinggian yang minimum dan kanak-kanak. Saiz *crutches* yang tetap, sukar dibawa menaiki kenderaan kecil, tidak dapat digunakan untuk pelbagai peringkat umur dan tidak mesra pengguna adalah faktor-faktor yang menyebabkan aduan diterima daripada pelajar dan staf. Ini menyebabkan Pusat Kesihatan mengambil inisiatif lain untuk memberikan *crutches* yang telah diubahsuai mengikut kesesuaian pengguna. Selaras dengan piagam pelanggan Pusat Kesihatan UiTM Shah Alam iaitu memberikan perkhidmatan rawatan yang berkualiti dan profesional, kumpulan KIK Fantastic telah merekacipta D' Flexi *Crutches* yang lebih mesra pengguna, mudah dibawa menaiki kenderaan kecil, mudah laras dan paling utama dapat meningkatkan tahap kepuasan hati pelanggan dan imej Pusat Kesihatan.

ISI KANDUNGAN

1	PENGENALAN	NO. SLAID
1.1	UiTM	1 – 3
1.2	HAL EHWAL PELAJAR	4
1.3	LOKASI PUSAT KESIHATAN HEP UiTM	5
1.4	BIDANG TUGAS PUSAT KESIHATAN	6
1.5	STATISTIK KEDATANGAN PESAKIT TAHUN 2013	7
1.6	OBJEKTIF PUSAT KESIHATAN	8
1.7	PENGENALAN KUMPULAN	9
1.8	PENUBUHAN KUMPULAN	10
1.9	PENUKARAN KETUA DAN NAMA KUMPULAN	11
1.10	CARTA ORGANISASI KUMPULAN	12 – 13
1.11	PROFIL AHLI KUMPULAN	14
1.12	LOGO KUMPULAN	15
1.13	PENGERTIAN LOGO KUMPULAN	16
1.14	OBJEKTIF DAN ETIKA KUMPULAN	17
1.15	KEJAYAAN KUMPULAN	18
1.16	DATA PENILAIAN AHLI SEBELUM PROJEK	19
1.17	CARTA RADAR SEBELUM	20
1.18	KEHADIRAN MESYUARAT KUMPULAN	21
1.19	SUMBANGAN KUMPULAN KEPADA JABATAN	22
1.20	MODUS OPERANDI	23
1.21	GANTT CHART	24
1.22	AGIHAN TUGAS AHLI KUMPULAN	25
2	PEMILIHAN & DEFINISI PROJEK	NO. SLAID
2.1	MATRIX PEMILIHAN TEMA	27
2.2	MASALAH YANG DIKENALPASTI	28 - 33
2.4	MATRIX ANALISA FAEDAH	34

CARTA ORGANISASI AHLI KIK PUSAT KESIHATAN

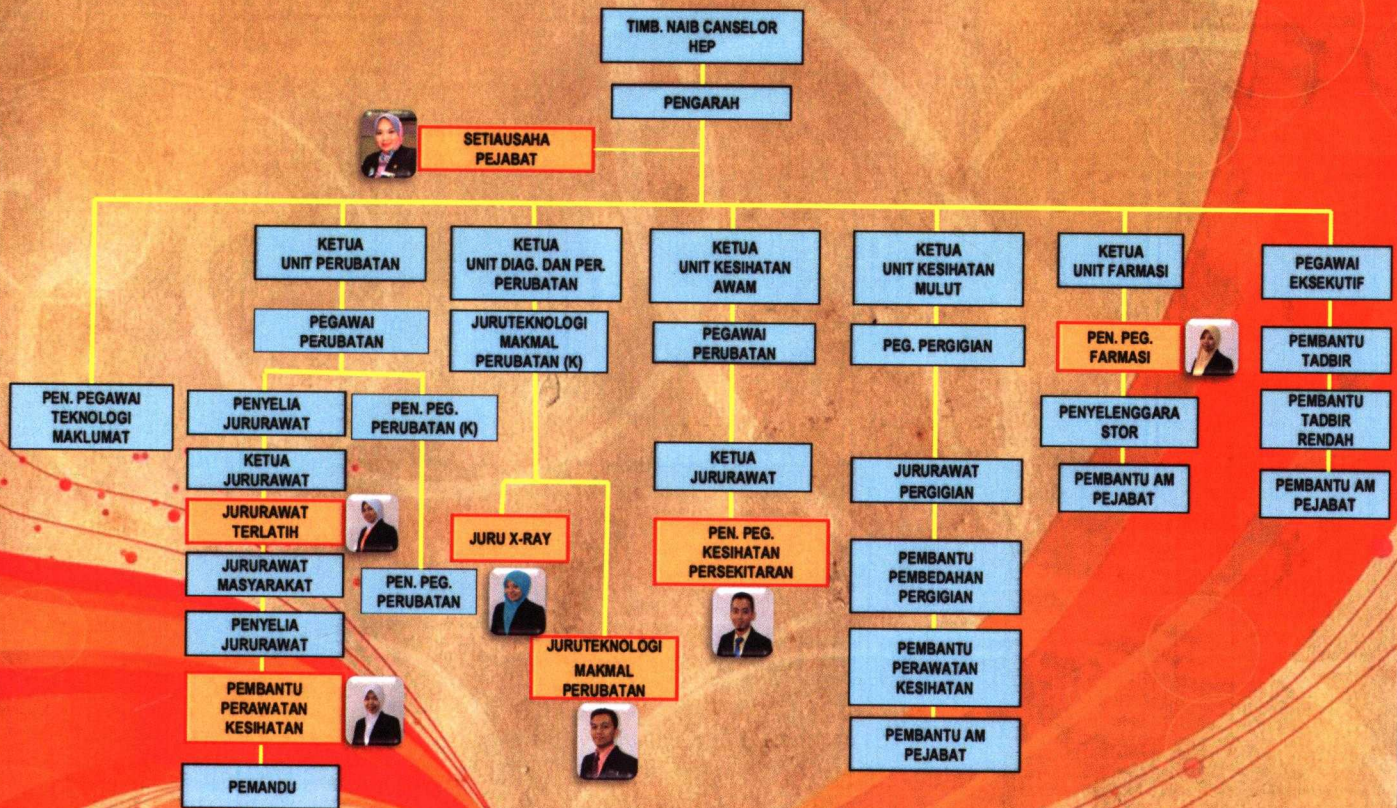

PROFIL AHLI KUMPULAN FANTASTIC



PAUZI IBRAHIM

PEN. PEG. PERUBATAN KANAN U32

BERTUGAS MEMERIKSA DAN MERAWAT PESAKIT TEMPOH PERKHIDMATAN - 12 TAHUN



MOHD NASRUL ISHAM MOHD JAMAIN

JURUTEKNOLOGI MAKMAL PERUBATAN

BERTUGAS MENJALANKAN UJIAN MAKMAL TEMPOH PERKHIDMATAN - 3 TAHUN



MOHD SAIFULLAH MOHAMAD

PEN. PEG. PERSEKITARAN
BERTUGAS DI UNIT KESIHATAN AWAM TEMPOH PERKHIDMATAN - 3 TAHUN



HAFIZAH MOHAMED

SETIAUSAHA PEJABAT
BERTUGAS DI PEJABAT PENGARAH TEMPOH PERKHIDMATAN - 8 TAHUN



NOOR FADZILAH KAMARUDIN

JURURAWAT TERLATIH
BERTUGAS DI WAD KECEMASAN TEMPOH PERKHIDMATAN - 3 TAHUN



KHAIRINA H.J.A.B. JABAR

JURU X-RAY
BERTUGAS DI BAHAGIAN X-RAY TEMPOH PERKHIDMATAN - 8 TAHUN



FAIZAH MOHAMAD RAUSTI

PEN. PEG. FARMASI
BERTUGAS SEBAGAI PENDINGEN UBAT TEMPOH PERKHIDMATAN - 3 TAHUN



NOR HASMANIZA HASNAN

PEMBANTU PERAWATAN KESIHATAN
BERTUGAS MEMBANTU PEGAWAI PERUBATAN TEMPOH PERKHIDMATAN - 8 TAHUN



MOTO KUMPULAN

*Beyond Towards
Excellence*

**BULAN SABIT
MERAH**

Melambangkan kumpulan yang mewakili Pusat Kesihatan UiTM

**'GLOBE'
EMAS**

Melambangkan tekad kami untuk menjadikan kumpulan ini terkenal dan berprestij

**3 BENTUK
SEGITIGA**

Hala tuju dan sasaran yang harus dicapai oleh kumpulan



Kuning	Kerjasama yang kuat antara ahli kumpulan
Biru	Sikap tenang dan kreatif ahli
Ungu	Pengetahuan dan aspirasi yang tinggi ahli kumpulan