UNIVERSITI TEKNOLOGI MARA

Archive Collection

Vol. 44 (Januari 2024)

KHAZANAH SEJARAH UiTM

Tajuk Bahan : ICMA : Cost & Management Accountancy Aspects In Malaysian Industries.

Pewujud : Persatuan Siswa - Siswi ICMA, ITM.

Tahun : 1975.

Bil./Vol. : -

Bil. MukaSurat : 15.

Penerbit : Institut Teknoloji MARA.

Jenis Bahan : Kertas kerja.

Deskripsi :
Bahan ini adalah berkaitan dengan Simposium "Cost & Management Accountancy Aspects In Malaysian Industries" yang dianjurkan oleh Persatuan Siswa - Siswi ICMA, ITM. Simposium diadakan pada 2-3 September 1975, di Dewan Kuliah Satu ITM, Syah Alam.

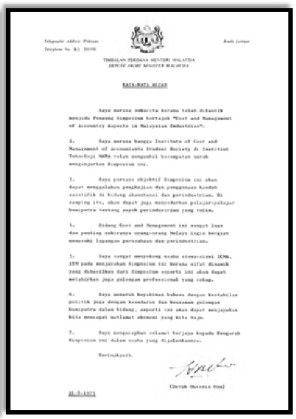

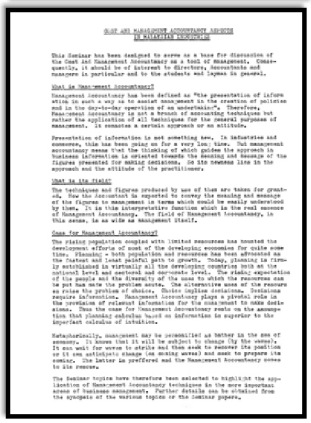

Archive Collection diterbitkan oleh Jabatan Arkib Universiti, PTAR bagi mempromosikan koleksi bahan arkib universiti kepada warga universiti dan penyelidik luar. Ianya diterbitkan secara bulanan.

This item is available at Jabatan Arkib Universiti

Please **SCAN** me, for more details

Jabatan Arkib Universiti UiTM archive.uitm.edu.my